



ESTUDI

SOCIOECONÒMIC

D'ALPICAT

Febrer 09

CAPÍTOL I. TERRITORI I MEDI AMBIENT.

Les fonts d'informació per realitzar l'estudi socioeconòmic, s'ha obtingut de la pàgina IDESCAT, del servei de meteorologia de Catalunya i bases de dades de l'Ajuntament.

Posició geogràfica, altitud i superfície.

Situació: Municipi situat al Nord de la comarca del Segrià

Província: Lleida

Comarca: Segrià

Gentilici: alpicatí, alpicatina

Superfície: 15,3 km²

Altitud: 270 m

Població: 6.134 habitants (a 20/01/09)

Coordenades : 41° 40' 5'' N, 0° 33' 22'' E(i); 41° 40' 5'' N, 0° 33' 22'' E

Mapa de situació geogràfica d'Alpicat dins la comarca del Segrià.

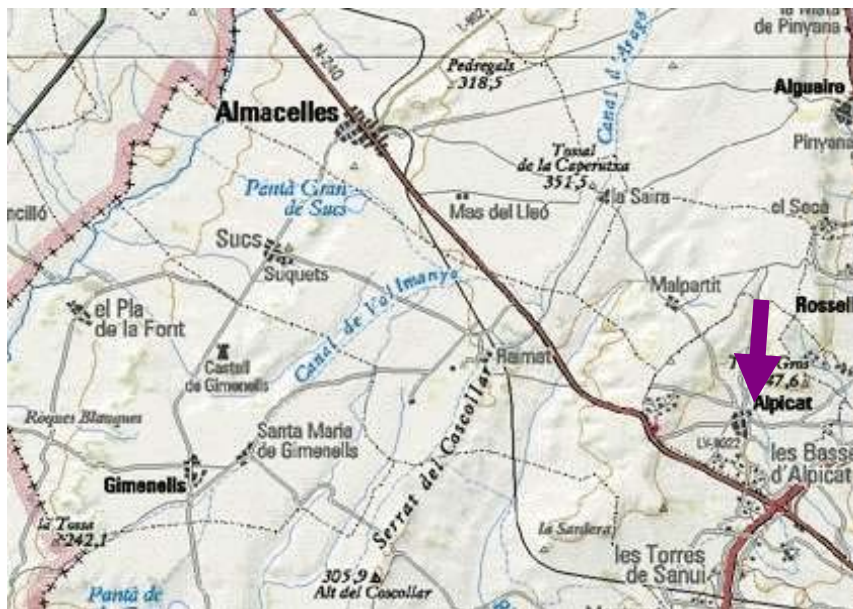

Gràfic 1: Situació topogràfica d'Alpicat.



Gràfic 2: Situació d'Alpicat dins la comarca del Segrià.

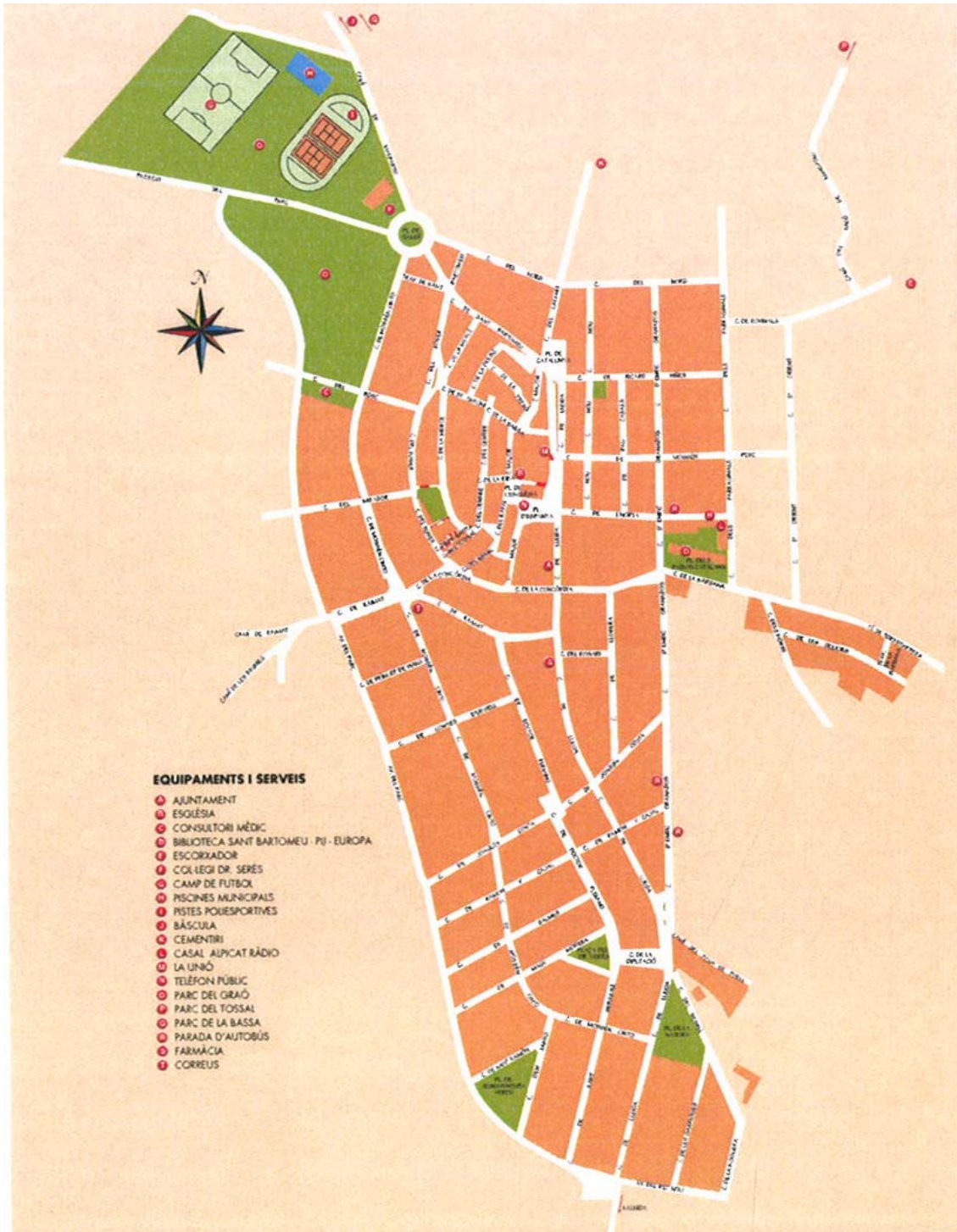

Gràfic 3: Carrers del municipi, ubicació dels equipaments i serveis.

CLIMATOLOGIA I MEDI AMBIENT

DADES METEOROLÒGIQUES 1988-1998

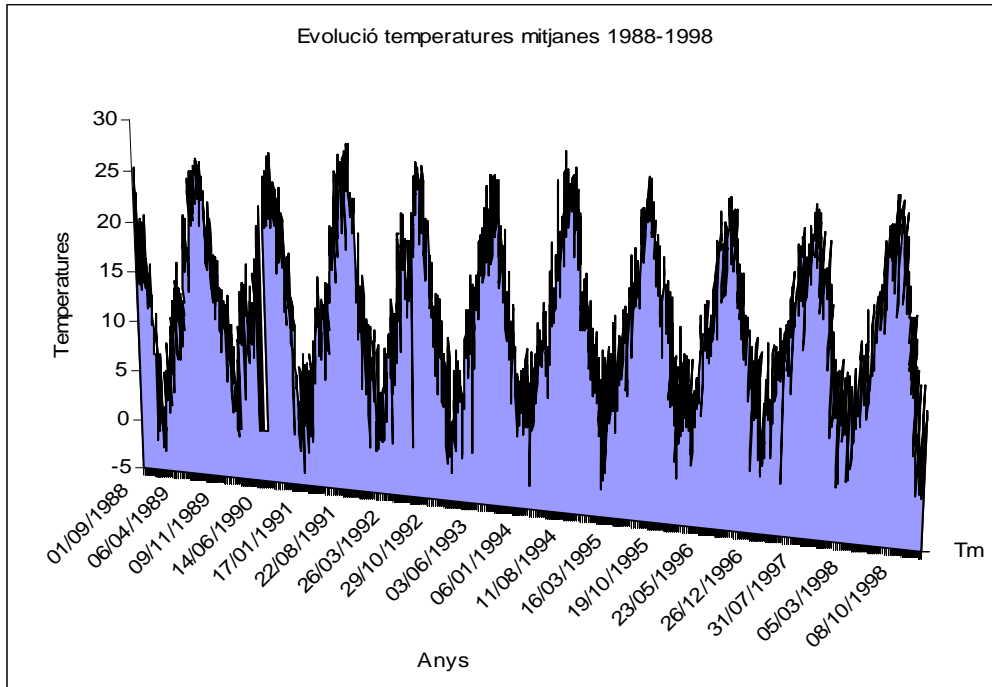

Gràfic 1: Evenció temperatures mitjanes de la sèrie 1988-1998.

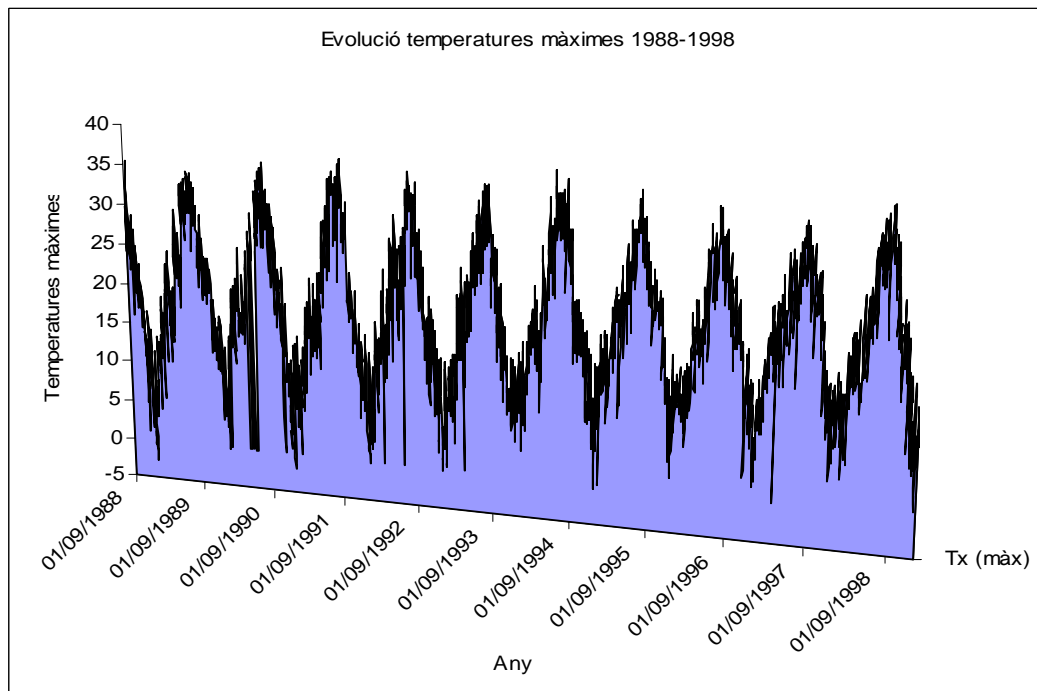

Gràfic 2: Evenció temperatures màximes de la sèrie 1988-1998

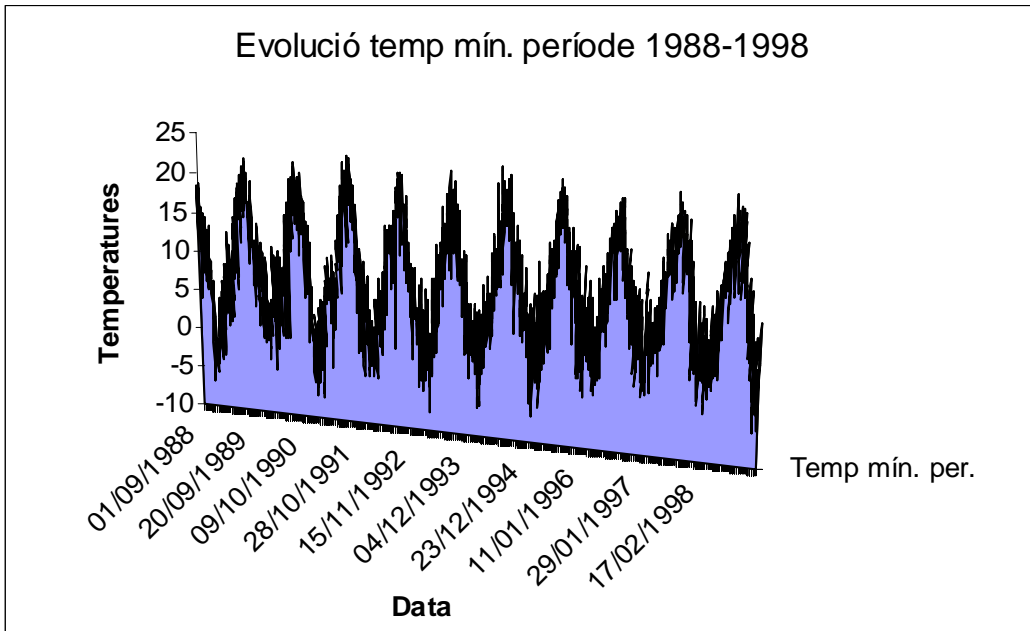

Gràfic 3: Evolució temperatures mínimes de la sèrie 1988-1998

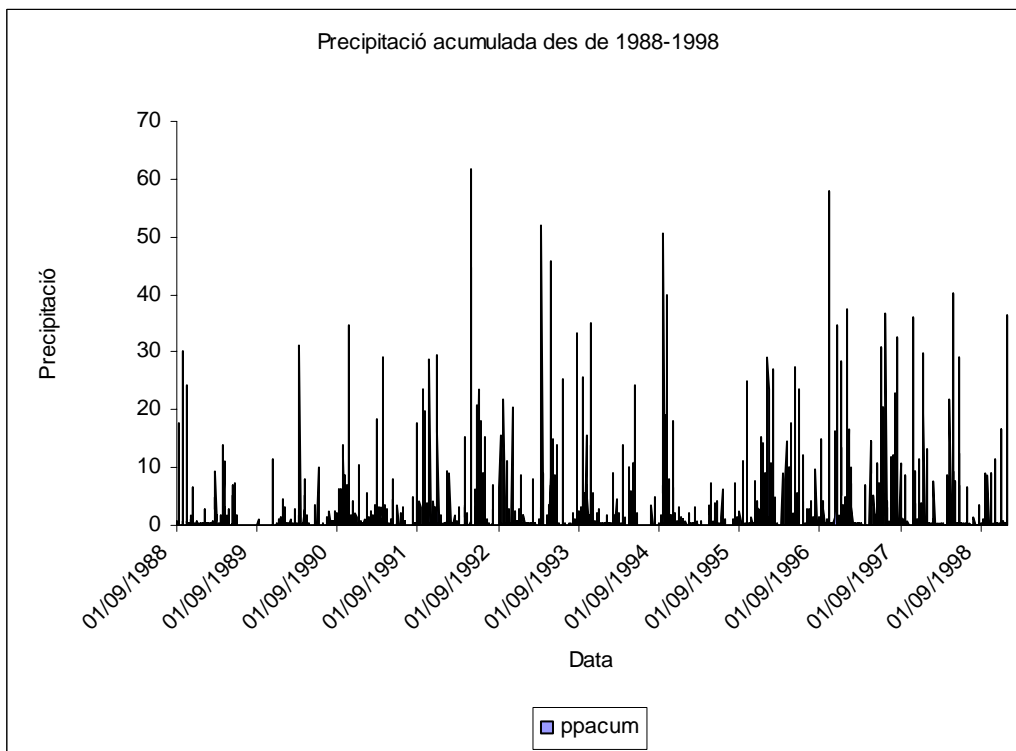

Gràfic 4: Evolució de la precipitació acumulada des de 1988-1998

DADES METEOROLÒGIQUES 1999-2007

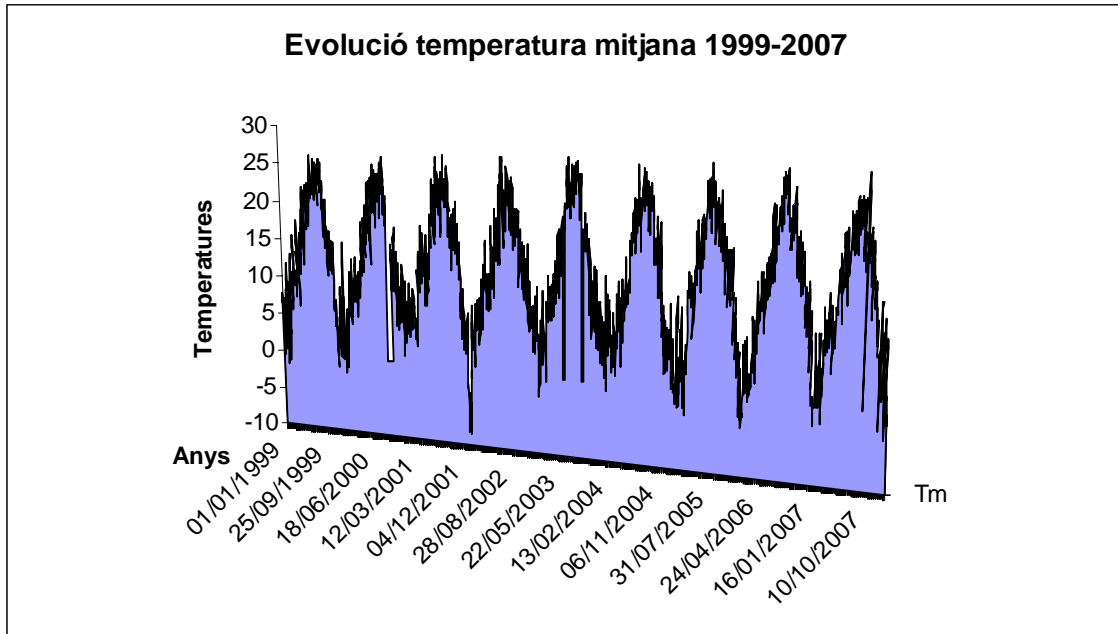

Gràfic 1: Evolució temperatura mitjana 1999-2007

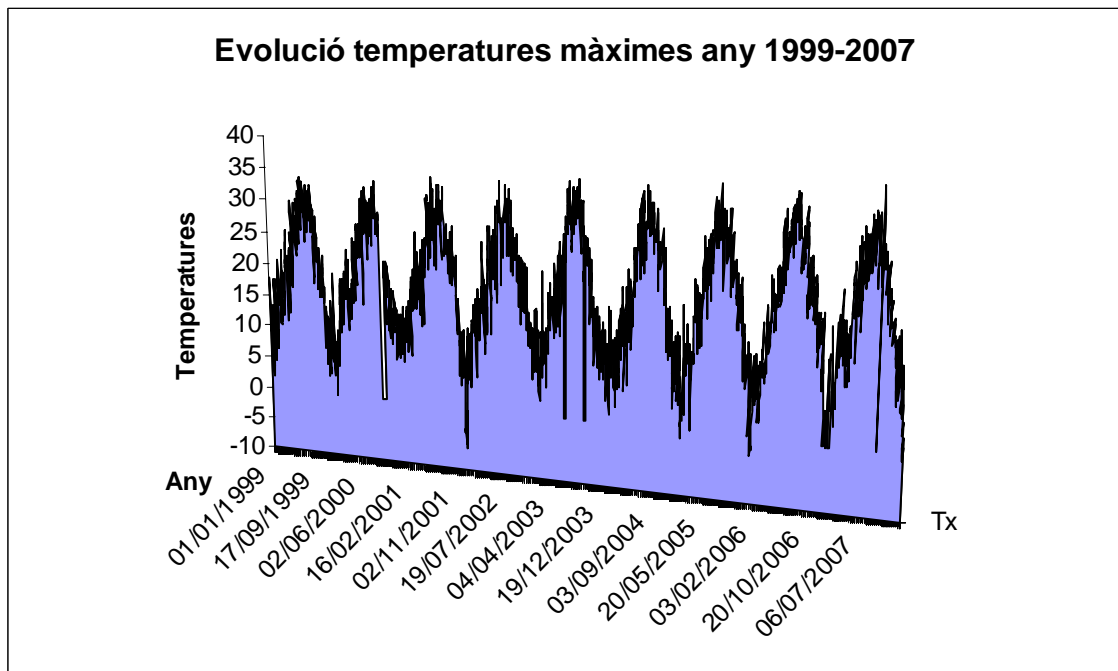

Gràfic 2: Evolució temperatures màximes any 1999-2007

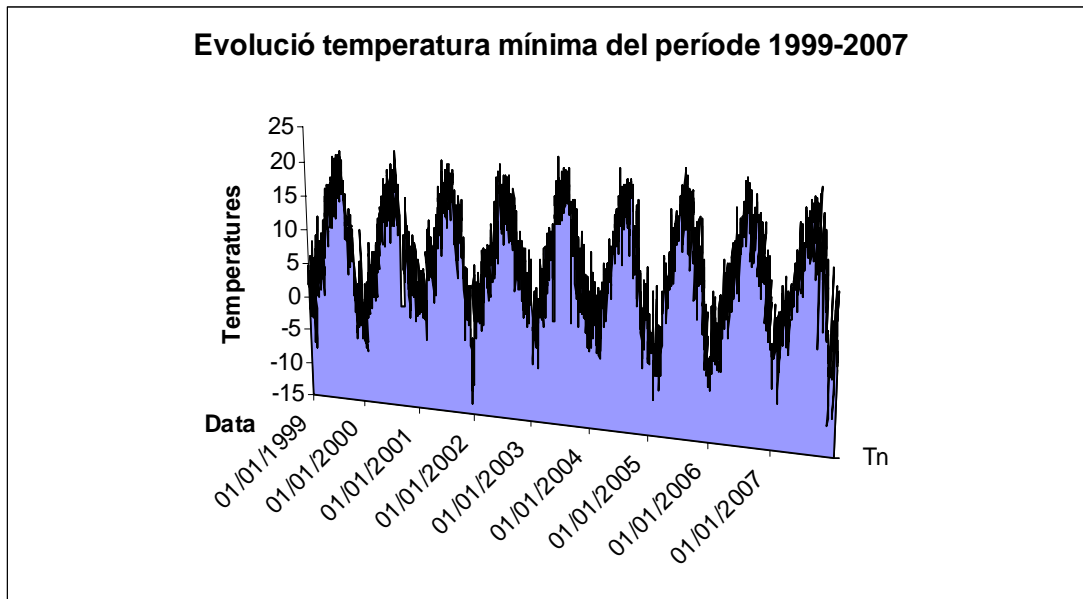

Gràfic 3: Evolució temperatura mínima del període de 1999-2007

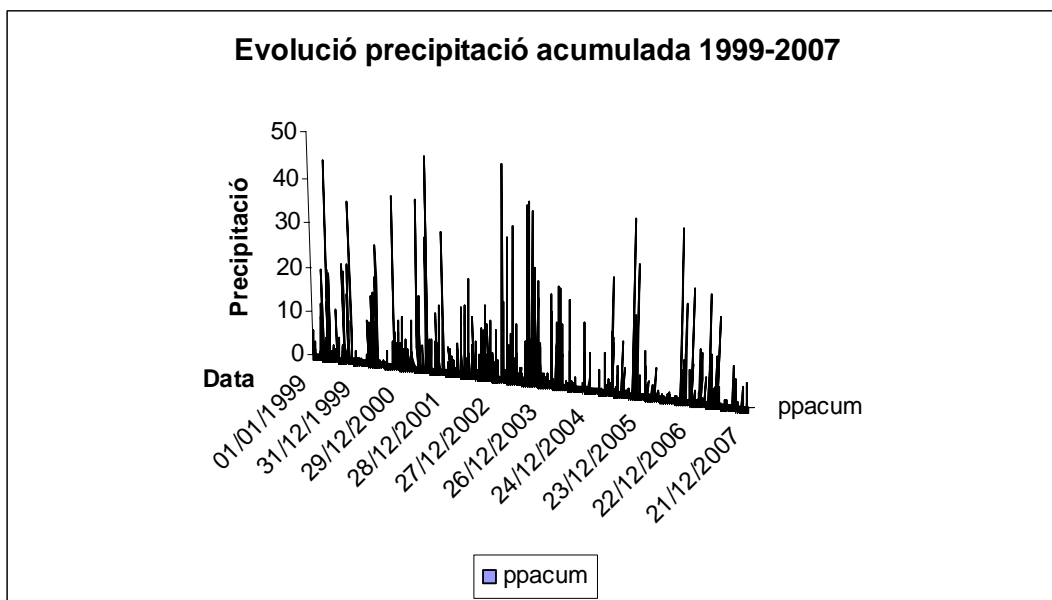

Gràfic 4: Evolució precipitació acumulada durant la sèrie 1999-2007

CAPÍTOL II. ASPECTES DEMOGRÀFICS.

ESTRUCTURA DE LA POBLACIÓ. Evolució de la població.

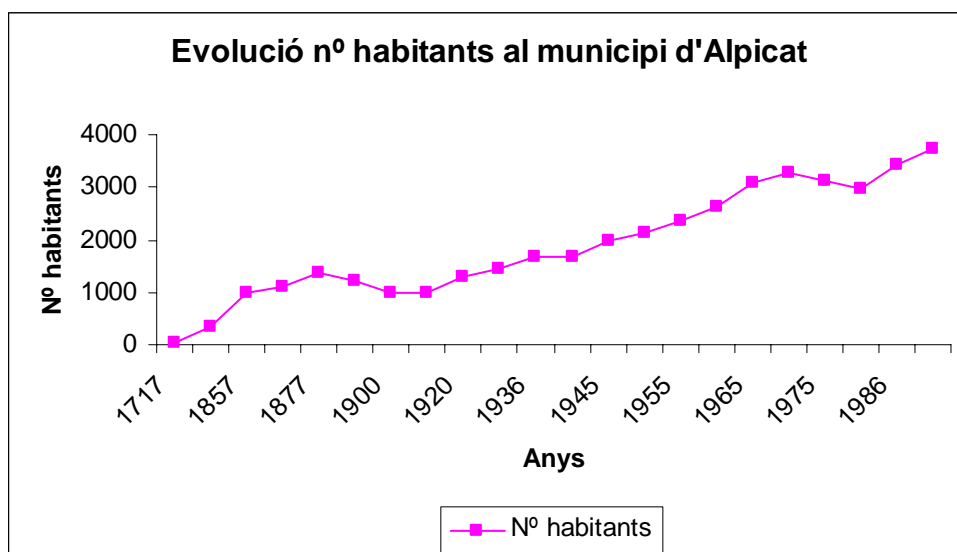

Gràfic 1. Evolució del nombre d'habitants des del 1717 fins al 1991

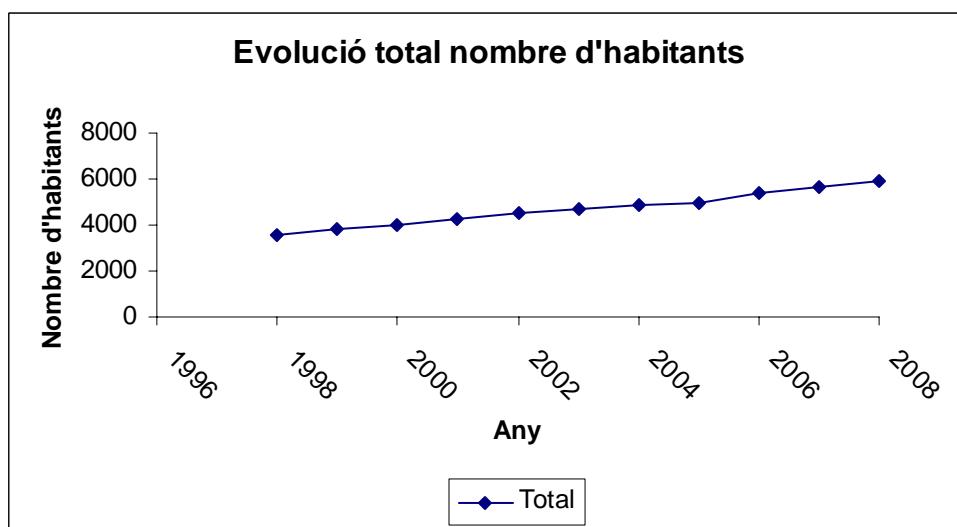

Gràfic 2. En el gràfic s'observa la tendència positiva del número d'habitants de la població del municipi.

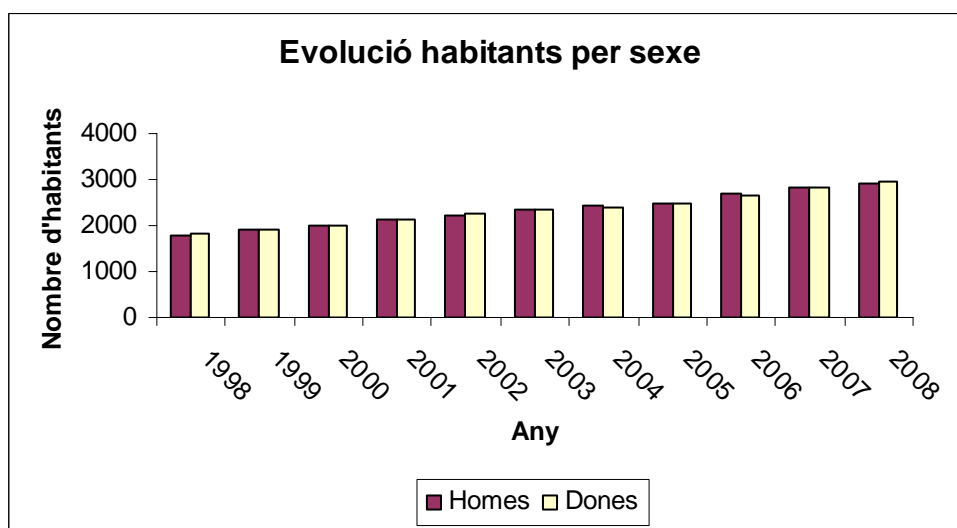

Gràfic 3. Evolució nombre d'habitants per sexe durant els darrers deu anys

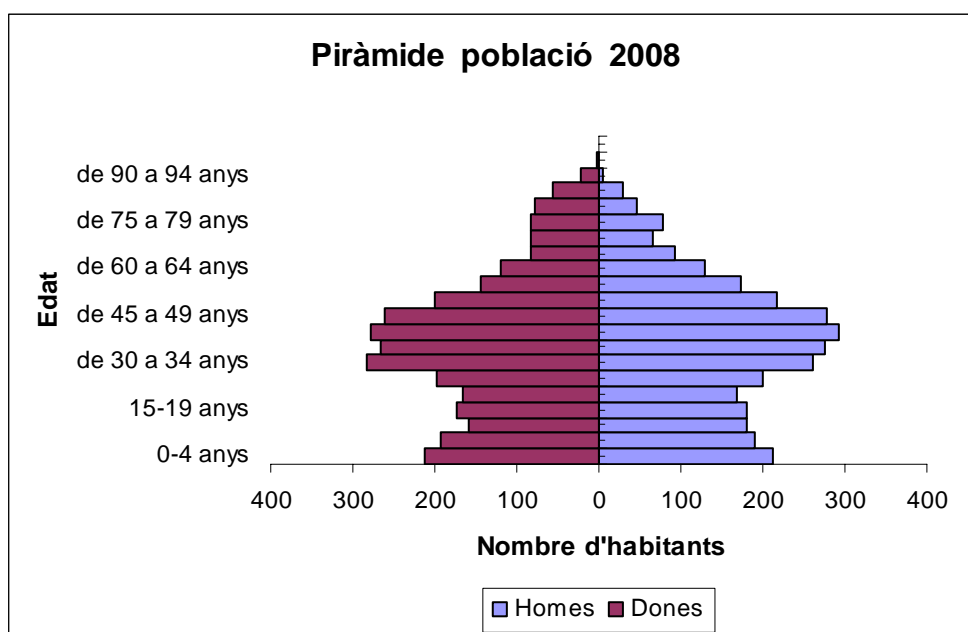

Gràfic 4: La piràmide presenta una base ampla, indicant que existeix un percentatge de població infantil i juvenil important.

CAPÍTOL III. POBLACIÓ I ACTIVITAT ECONÒMICA.

Estructura de la població segons l'activitat al municipi d'Alpicat. Evolució 1996-2001

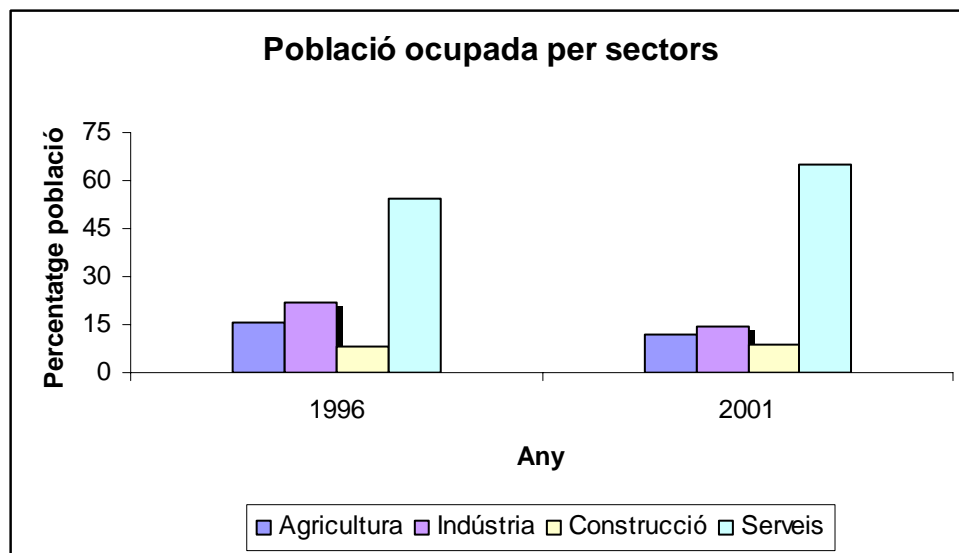

Gràfic 1 : Evolució, estructura de la població segons l'activitat . Període 1996-2001.
S'observa que el percentatge de població ocupada ha augmentat de forma considerable el sector serveis, i l'agricultura ha sofert una disminució considerable.

El mercat de treball

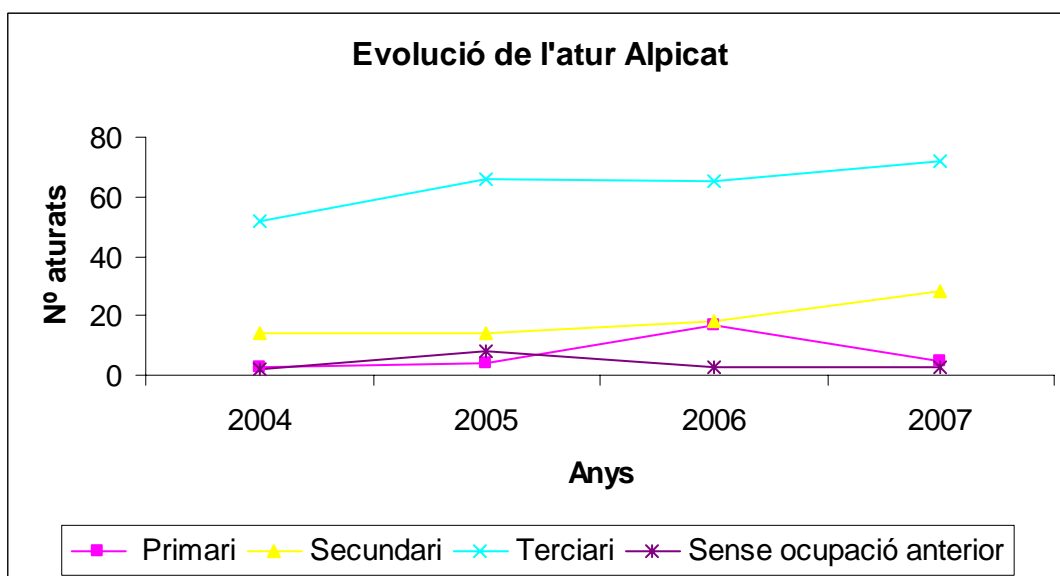

**Gràfic 2: Evolució anual de la taxa d'atur al municipi d'Alpicat.
Període 2004-2007.**

El sector terciari (serveis) representa el nombre d'aturats més important del municipi.

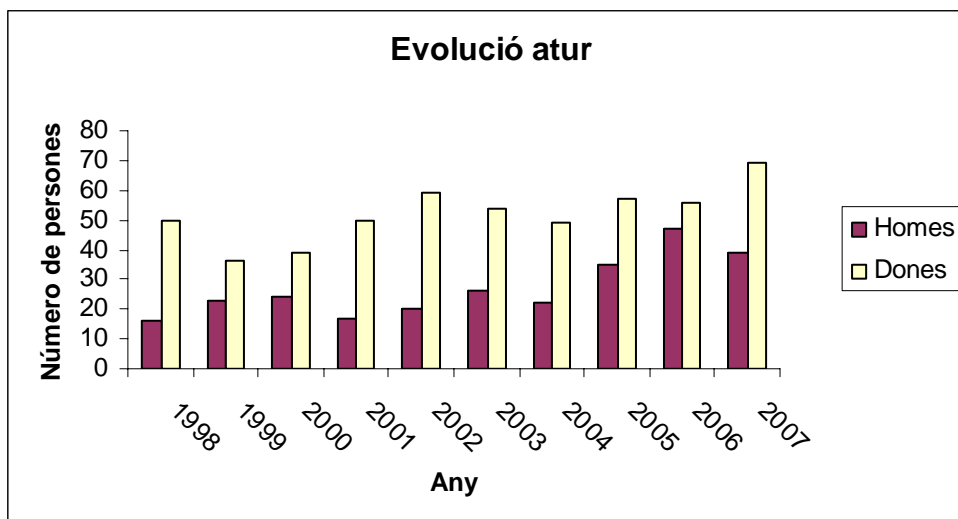

Gràfic 3 : Evolució del nombre d'aturats, al municipi d'Alpicat, segons el sexe.

S'observa que el nombre de dones aturades supera el nombre d'homes els darrers anys

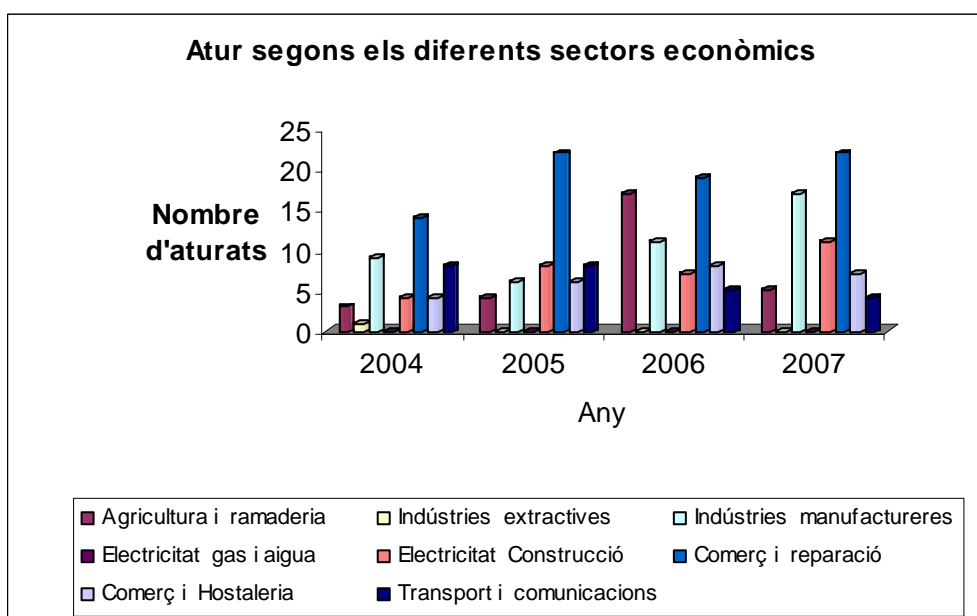

Gràfic 4 : Evolució del nombre d'aturats, al municipi d'Alpicat, segons els diferents sectors econòmics.

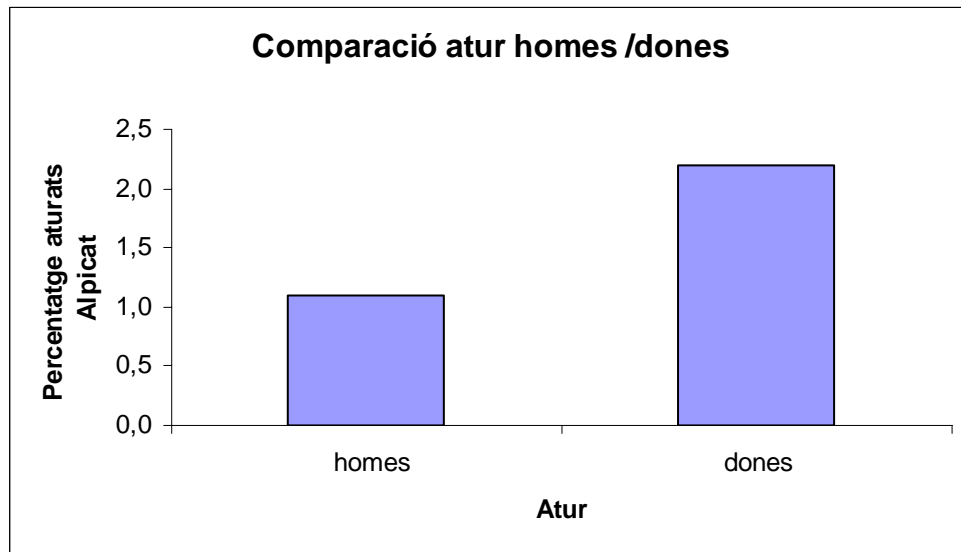

Gràfic 5: El percentatge d'aturats en les dones és més gran comparat amb els homes. Any 2007.

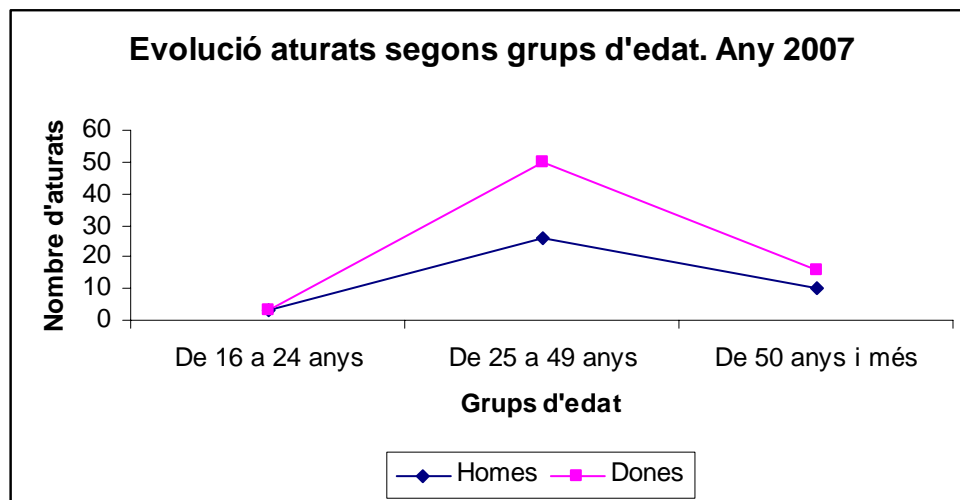

Gràfic 6: El percentatge d'aturats segons pertanyent al grup d'edat entre els 25 i els 49 anys és el majoritari. Any 2007.

L'ACTIVITAT ECONÒMICA

L'agricultura al municipi d'Alpicat.

La superfície agrària total: Evolució cens agrari de 1989 -1999

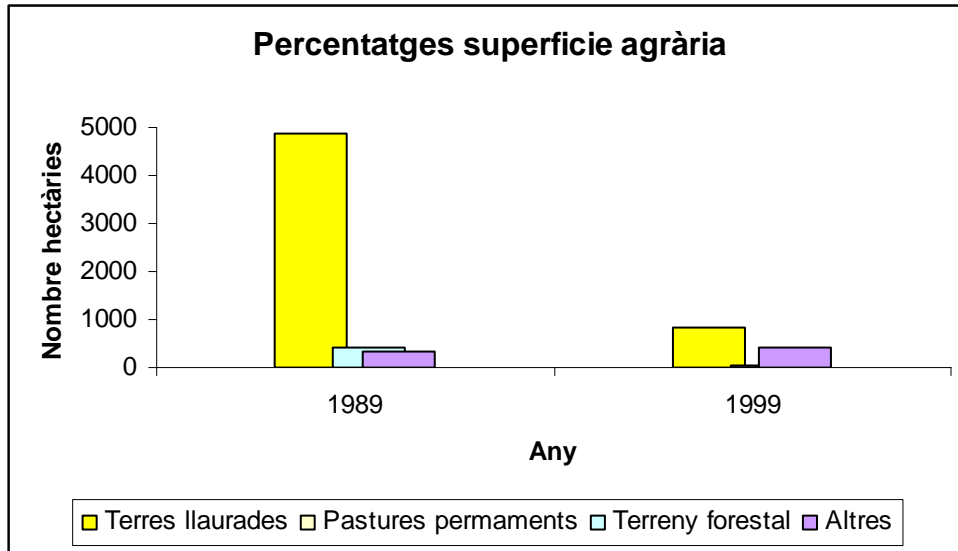

Gràfic 7: S'observa que en 10 anys el percentatge de superfície agrària ha disminuït de forma considerable.

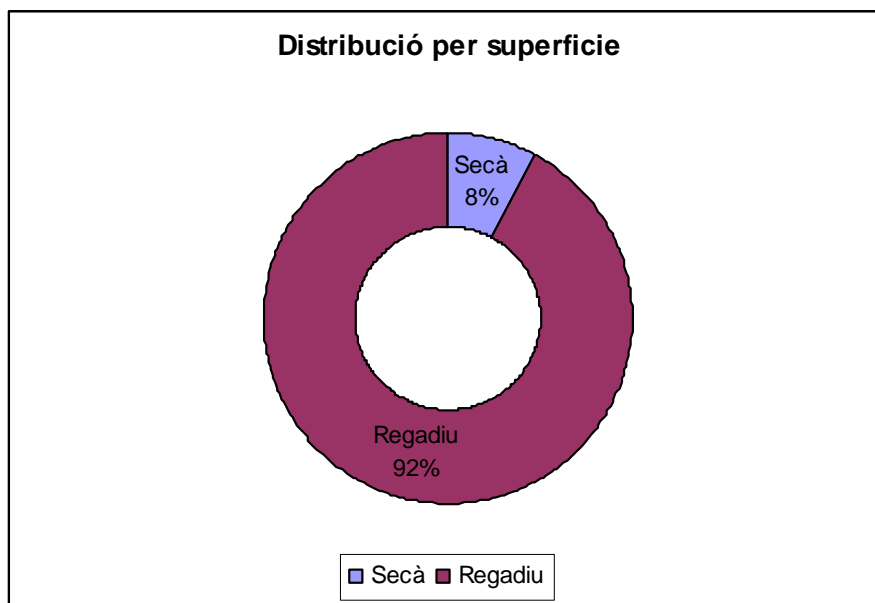

Gràfic 8: Distribució per superfície total. El 92 % de la superfície del municipi d'Alpicat és de regadiu.

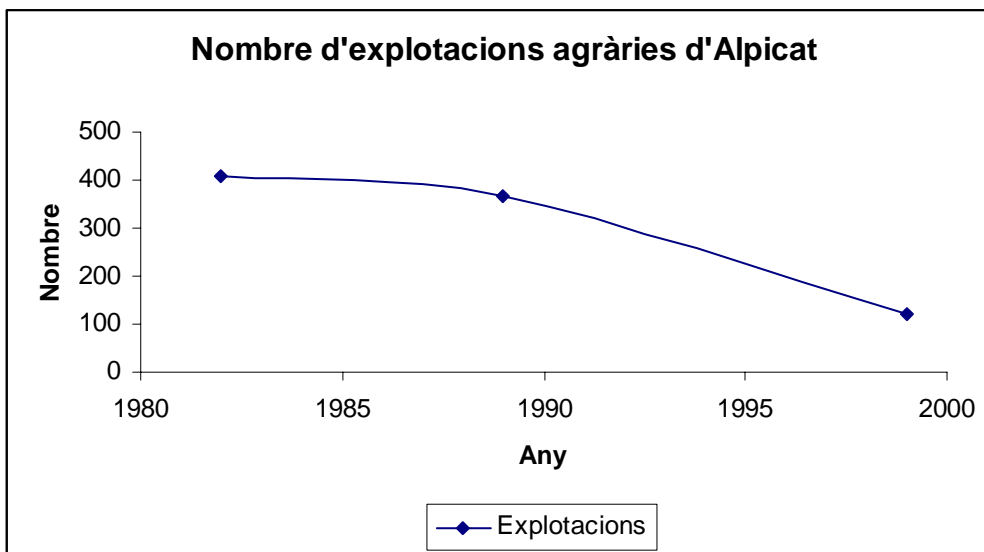

Gràfic 9 : Evolució del nombre d'explotacions agràries d'Alpicat.

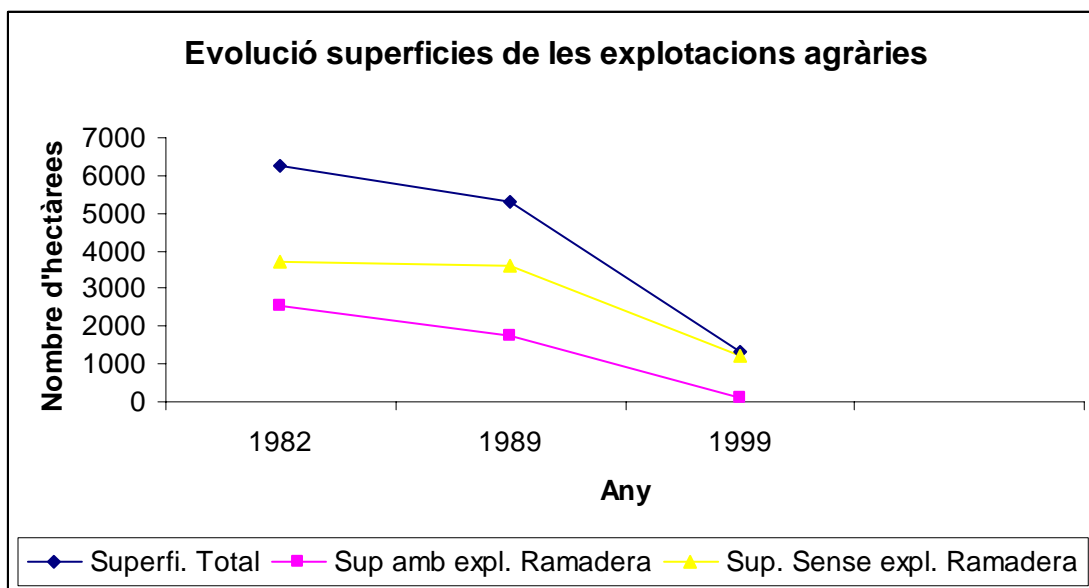

Gràfic 10 : Evolució de les superfícies de les explotacions agràries d'Alpicat.

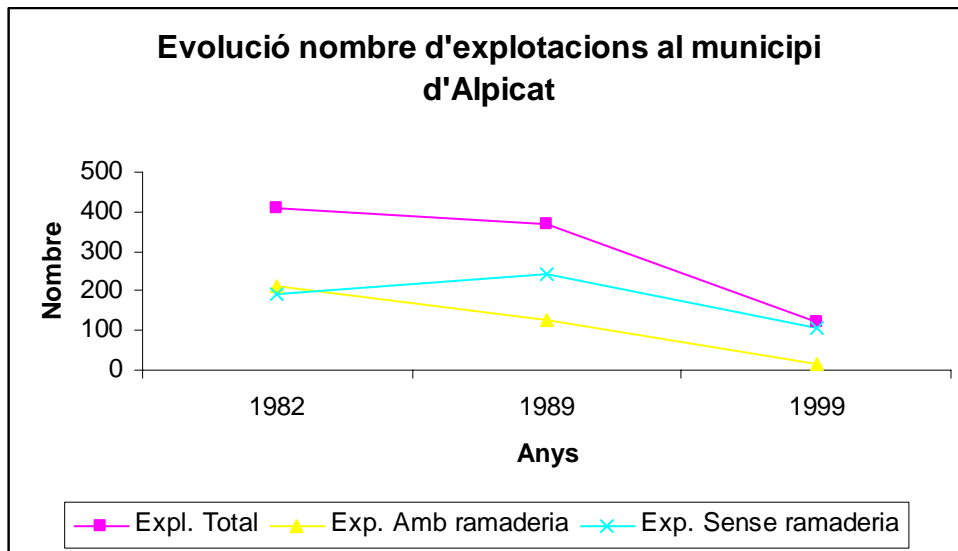

Gràfic 11: Evolució nombre d'explotacions al municipi d'Alpicat

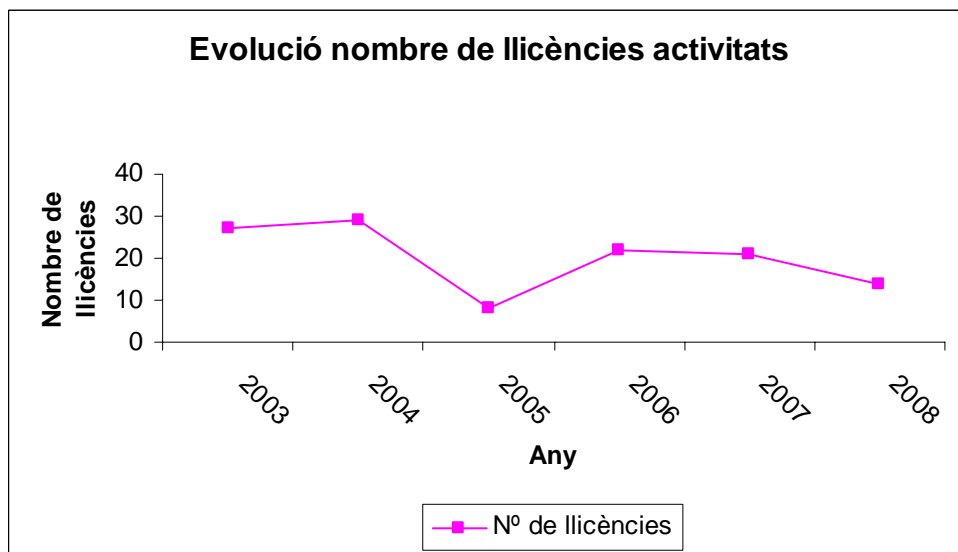

Gràfic 12: Evolució llicències d'activitats ambientals al municipi d'Alpicat

Els Mercats municipals

Característiques i instal·lacions de mercats municipals.

La plaça dels Països Catalans és on es porta a terme de forma setmanal el mercat municipal on s'hi poden trobar diferents parades de roba i una de comestibles. El dilluns és el dia de la setmana que és realitza el mercat.

Superfície de venda i nombre de parades ocupades.

Al voltant de 8 a 10 parades ocupen l'espai reservat per portar a terme el mercat setmanal.

L'activitat firal

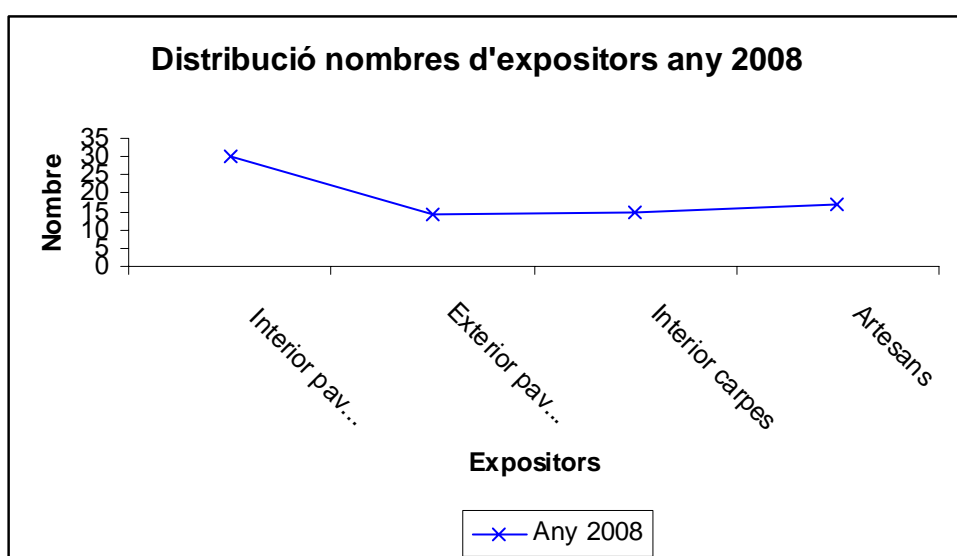

Gràfic 13 : Distribució nombres d'expositors en l'edició del 2008.

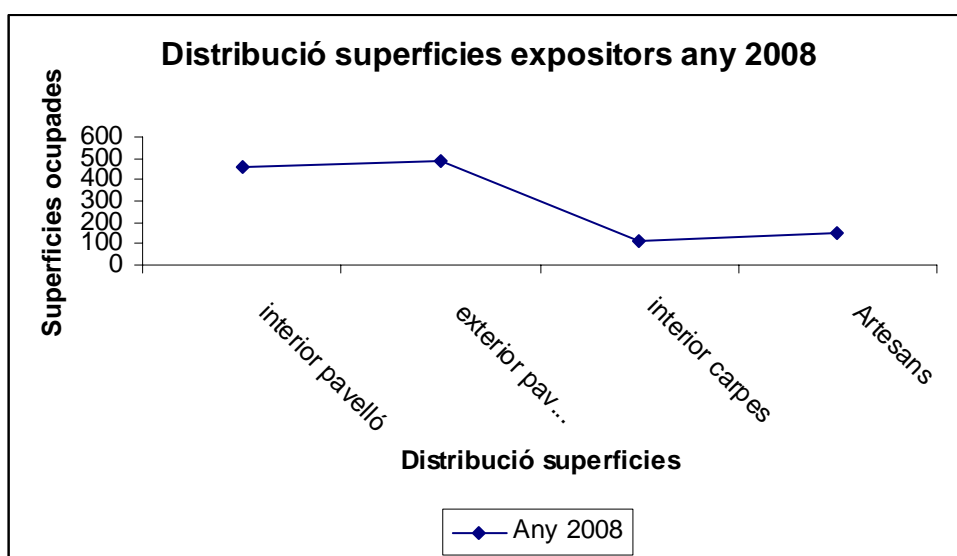

Gràfic 14 : Distribució superfícies expositors any 2008.

CAPÍTOL IV: EVOLUCIÓ NOMBRE D'HABITATGES

Evolució nombre d'habitatges al municipi d'Alpicat. Període 2002-2007.

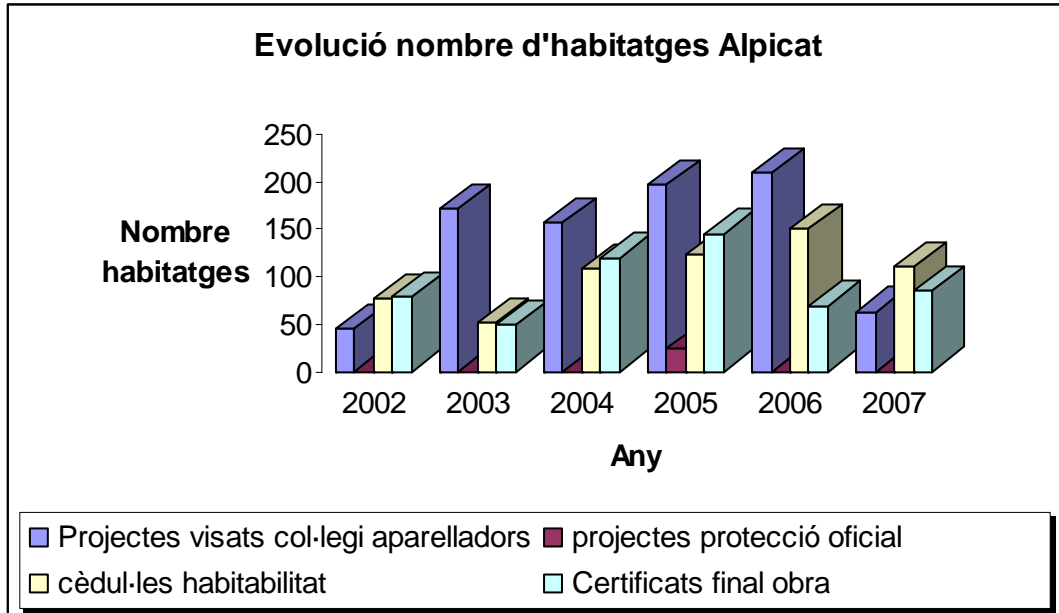

Gràfic 1: S'observa que el nombre d'habitatges visats ha sofert un augment fins al 2006, per sofrir una davallada l'any 2007.

CAPÍTOL V: DISTRIBUCIÓ PARC DE VEHICLES ALPICAT

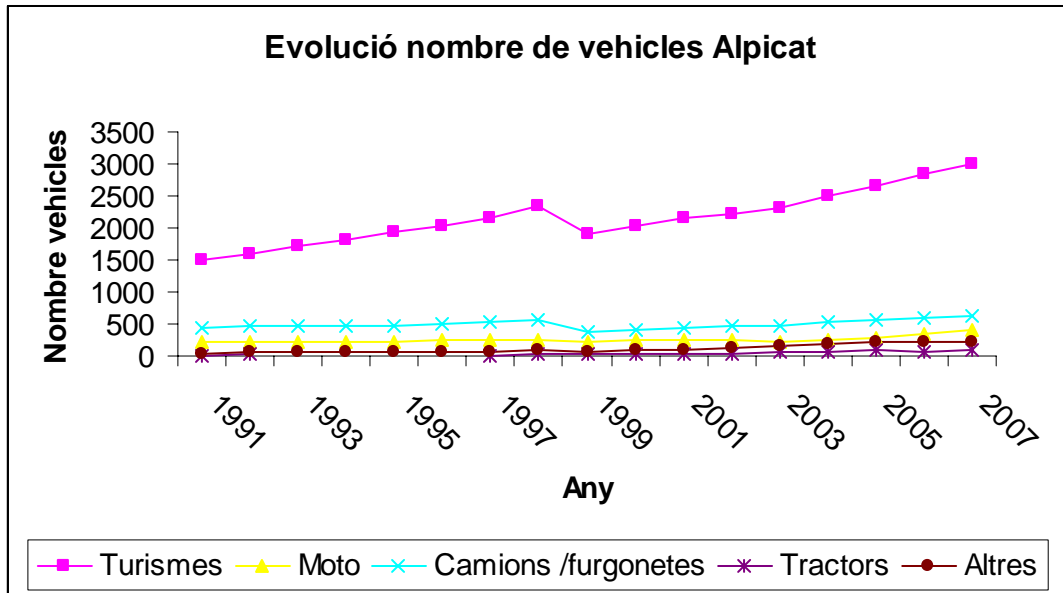

Gràfic 1. S'observa que la única categoria de vehicles que ha sofert un augment important és els turismes.

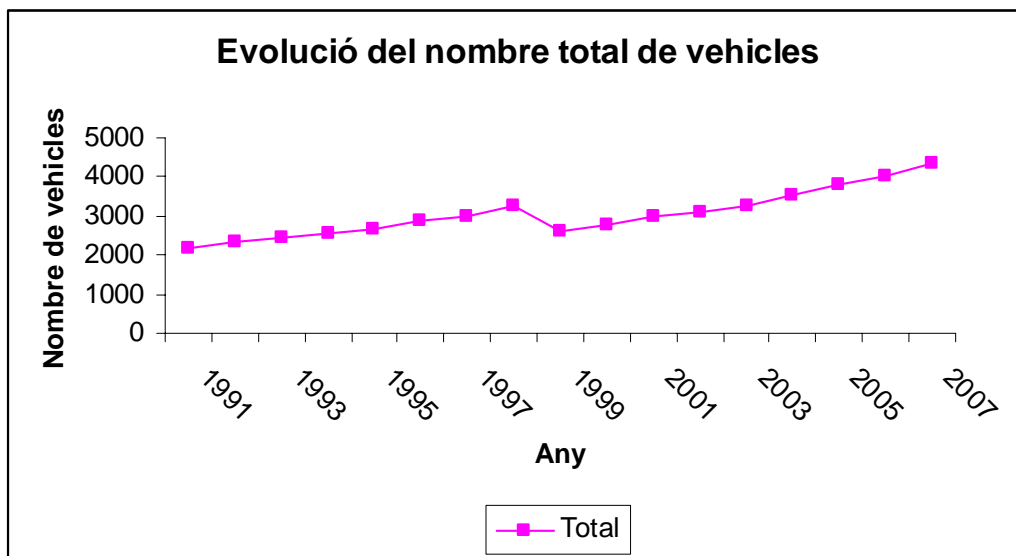

Gràfic 2. Al llarg dels anys s'observa un augment considerable el 1997 i després una altra punta el 2007.

CAPÍTOL VI : SERVEIS A LA COMUNITAT

Serveis que ofereix l'Ajuntament al ciutadà del municipi.

Ajuntament d'Alpicat

C/ Lleida , 42 – 25110 Alpicat
Telèfon 973736006 / Fax: 973736049
De dilluns a divendres de 8:30 h a 14 h
ajuntament@alpicat.cat
www.alpicat.cat

Agents municipals

C/ Lleida, 42
Telèfon: 620830859

Arquitecte

Dimecres, de 13 a 15 h a l'Ajuntament . Telèfon: 973736006

Jutjat de Pau

Dimecres i divendres, de 9h a 11h , a l'Ajuntament, 1º pis. Telèfon: 973738020

Casal

Local on hi tenen cabuda les associacions del municipi
C/ Farraginals 1, Telèfon: 973736746

Alpicat Ràdio

C/Farraginals, 1 Casal
Telèfon: 973736864

CASSA Companyia d'Aigües

C/Farraginals, 1. Casal 2º pis
Dijous, de 9 h a 13 h.
Telèfons: 902290280

Centre Telemàtic d'Alpicat

C/ Farraginals 1. Casal 1º pis.
Telèfon: 973736036
cta@alpicat.cat

Agent d'Ocupació i Desenvolupament Local. (AODL)

C/ Lleida, 42
Telèfon: 973736006
aodl@alpicat.cat

Biblioteca Sant Bartomeu

De dilluns a divendres, de 10 a 12.30 h i de 16.30h a 20h,
a la plaça dels Països Catalans, 1
Telèfon: 973737728
biblioteca@alpicat.cat

Consultori mèdic d'Alpicat

C/ Bosc, 1. Telèfon: 973736104

Telèfons metges de guàrdia: 973142029 / 973142033

Educació

CEIP DR. Serés. Parc del Graó, s/n Telèfon: 973736464

Col·legi Terraferma. Ctra. d'Alpicat. Telèfon 973737011

Llar d'infants l'Estel, C/Pompeu Fabra , 2 Telèfon:973737554

Ludoteca Tren Màgic. Activitats durant tot el curs escolar, estiu i Nadal.

Pati interior del Casal. Telèfon: 636101546

Funerària d'Alpicat

Camí de la Coma, s/n Telèfon: 617287376

Piscines

Parc del Graó. Telèfon: 973737010

Sala la Unió

Telèfon: 973737998

Pavelló poliesportiu

Parc del Graó. Telèfon : 973737811

Publicacions

El Nou Pinetell, revista d'edició quadrimestral

Alpicat, recull històric, de F. Corretgé

Història Gràfica d'Alpicat, de F. Corretgé i A. Gilart.

La Maroma. Recull de jocs tradicionals d'Alpicat. Montse Prats Gispert, dins la col·lecció Fulls d'Alpicat.

Serveis socials

Demandar cita prèvia al consultori mèdic, C/del Bosc, s/n Tel: 973736104.

Serveis socials d'atenció primària, dilluns d'11.30 a 14.30 h, al primer pis del casal.

Tel: 973736036

Residències de la tercera edat

- Residència Terraferma COARSAR, SA: Pda. del Graó, s/n. Telèfon: 973737455

- Residència Vell d'Or. C/ Centre, 43. Tel. 973736540

- Residència l'Esplai. Pda. del Rec Nou, s/n Tel: 973736808

Sanitat i salut pública

L'horari d'obertura del consultori és de 8 a 22 h, de dilluns a divendres.
Dissabtes, diumenges i festius de 9 a 20 h. Tel: 973736104

Extraccions i ECG: dimecres i divendres prèvia programació.

Metge de família: Dr. Jaume Casasús
Infermeria : Sr. Manuel Navarro
Metge de família: Dr. Carles Roca
Infermeria: Sr. Albert Asensio

Metgesses de família: Dra. Elena Nadal i Lluïsa Mas
Infermeria: Sra. Gisela Rofes

Pediatra: Dr. César Cornejo
Infermera Pediatria: Sra. Carme Estela

Llevadora: Sra. Victòria Claveria

Psicòloga: Sra. Sílvia Campanera

SERVEI DE RECOLLIDA DE DEIXALLES

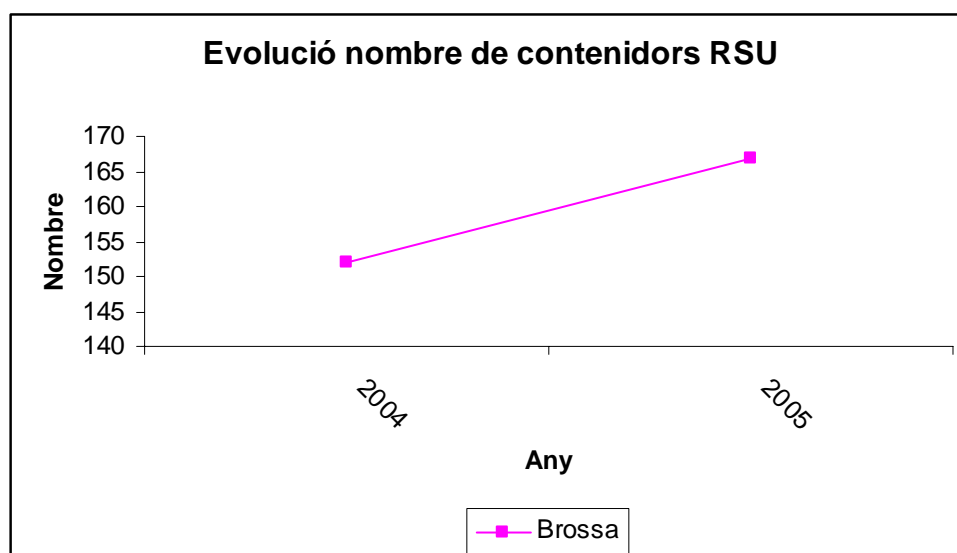

Gràfic 1: Evolució nombre de contenidors RSU. Període 2004-2005

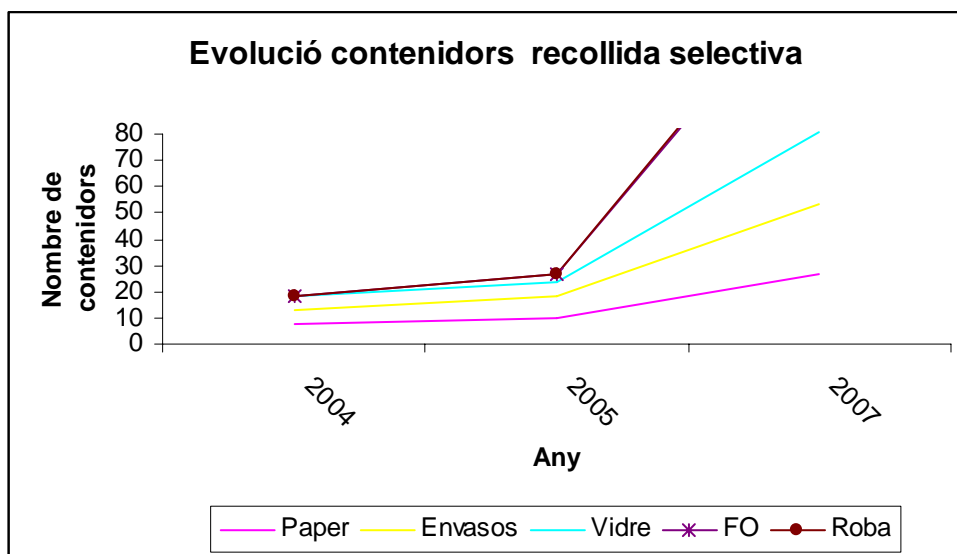

Gràfic 2: Evolució nombre de contenidors Recollida selectiva . Període 2004-2007.

CAPÍTOL VII : ENSENYAMENT, CULTURA I ESPORTS

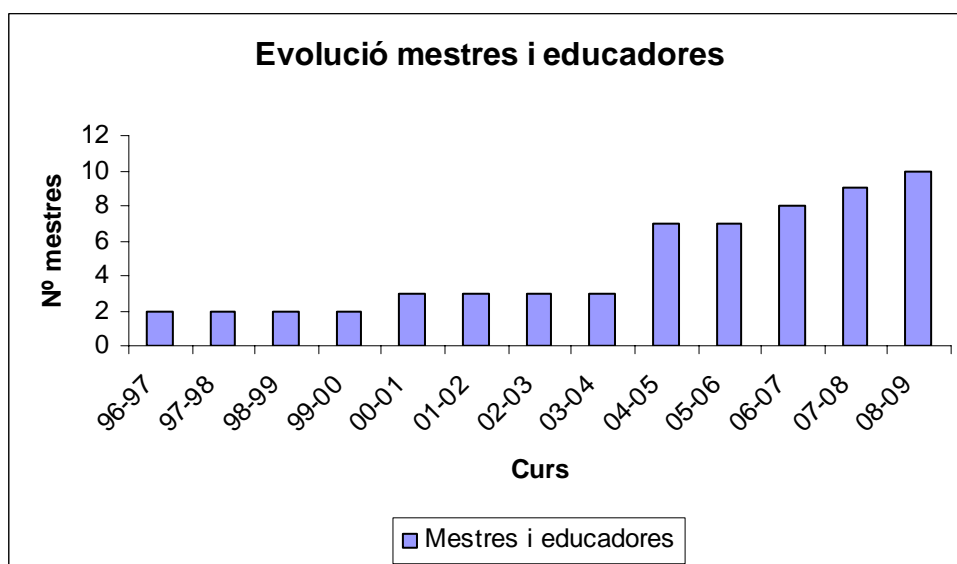

Gràfic 1: Evolució mestres i educadores de la llar d'infants l'Estel d'Alpicat
S'observa un augment considerable del nombre de mestres de l'escola bressol.

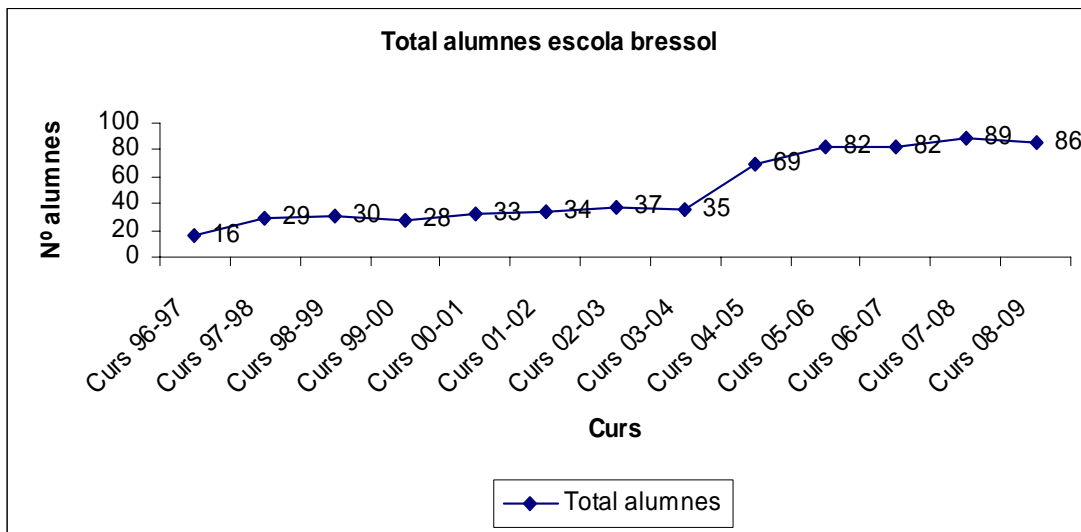

Gràfic 2: Evolució del nombre total d'alumnes de l'escola bressol.
 Ha sofert un augment considerable el nombre d'alumnes a partir del curs 03-04.

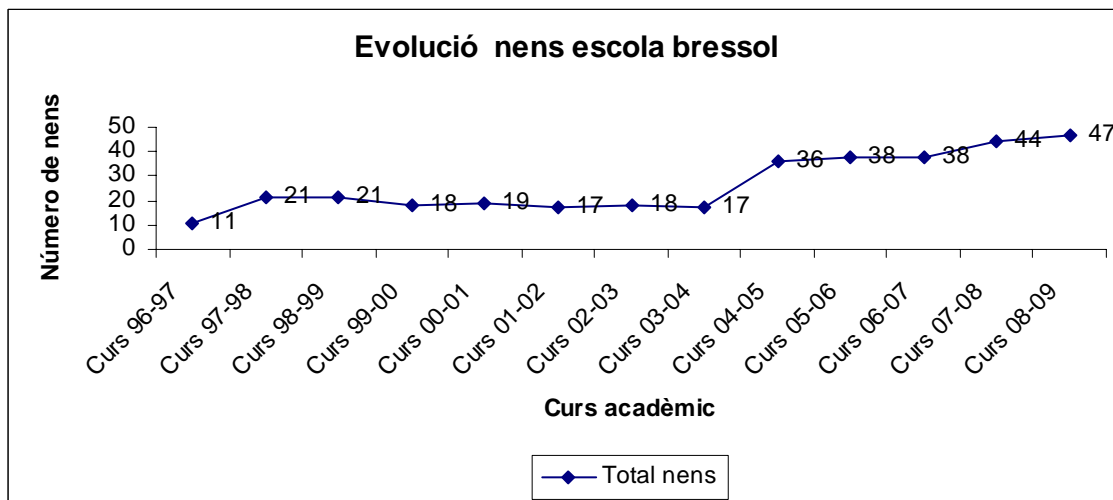

Gràfic 3. Evolució dels nens a l'escola bressol Estel d'Alpicat.
 El nombre de nens ha sofert un augment considerable el curs 03-04.

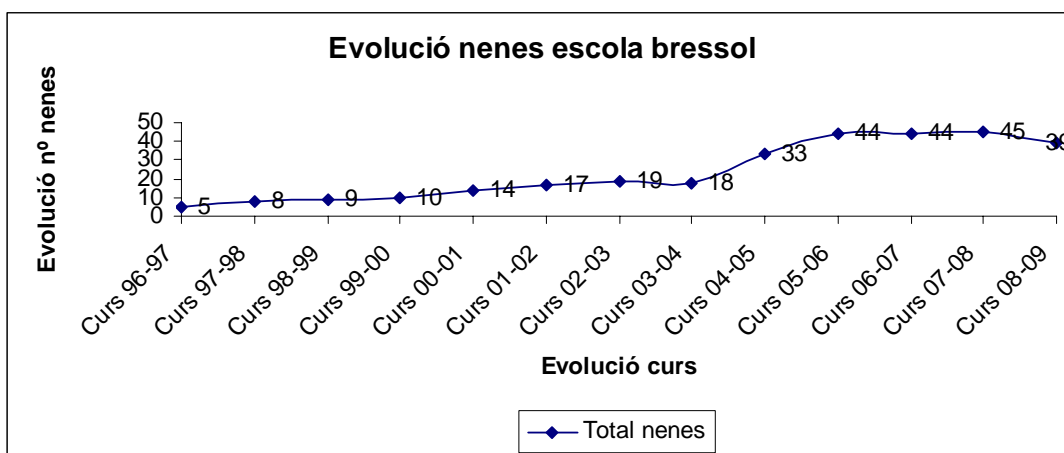

Gràfic 4. Evolució del nombre de nenes de l'escola bressol Estel d' Alpicat

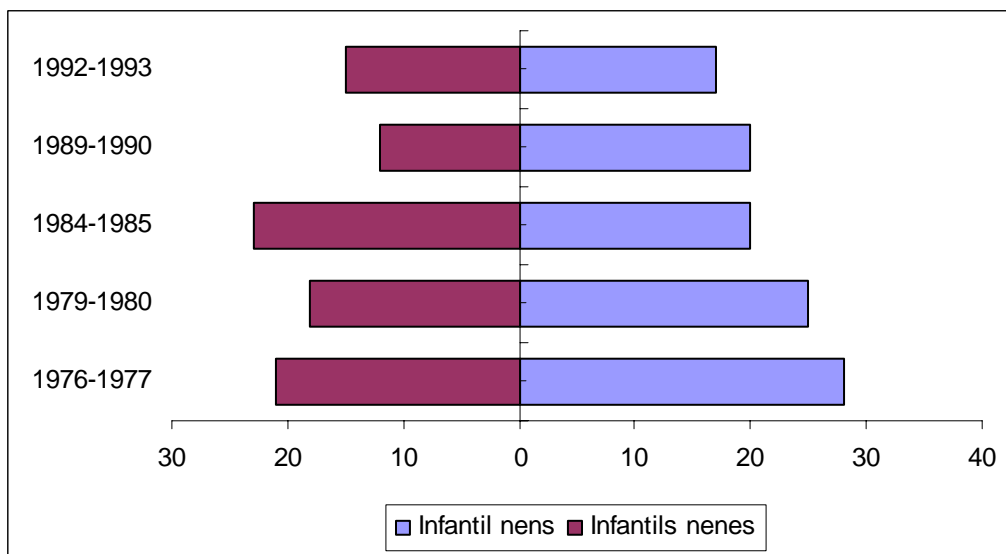

Gràfic 5: Evolució nombre d'alumnes EGB a l'escola pública Dr. Serés d' Alpicat.
En la piràmide s'observa que el nombre de nens és major al de nenes.

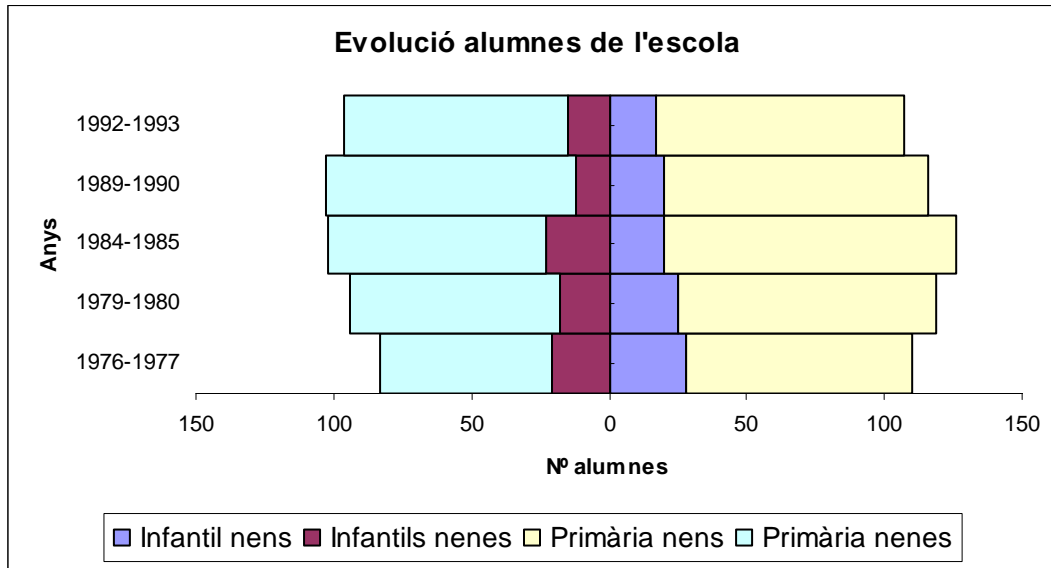

Gràfic 6. Evolució nombre d'alumnes de l'escola Dr. Serés.
La proporció d'alumnes és manté constant entre els nens i les nenes

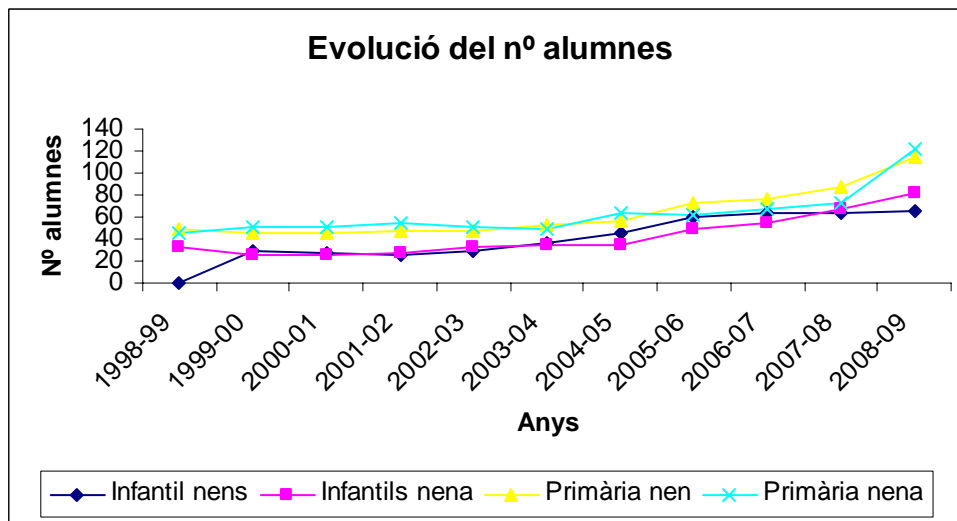

Gràfic 7. Evolució nombres alumnes total al col·legi Dr. Serés Alpicat.
La tendència de la línia del nombre d'alumnes ha estat positiva.

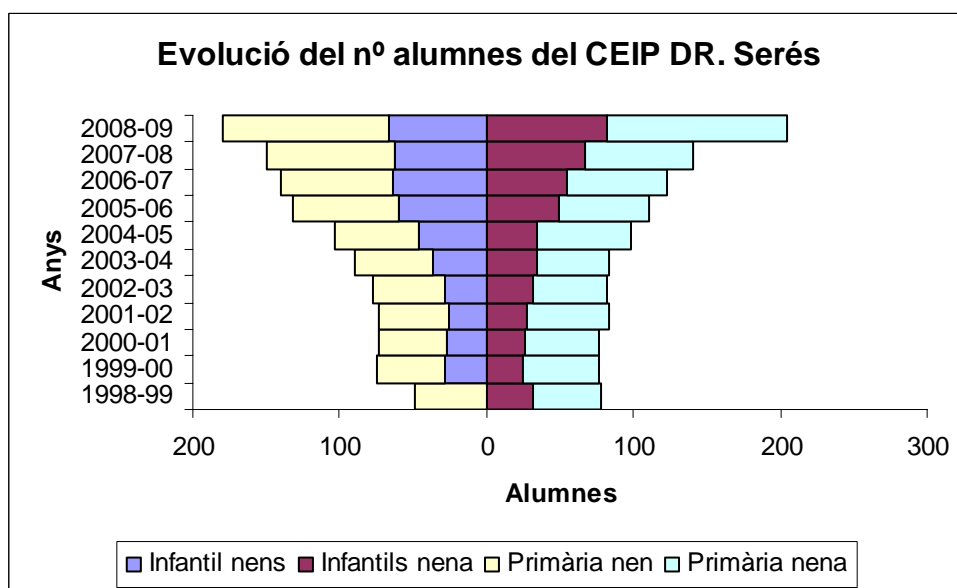

Gràfic 8. Piràmide de l'evolució dels alumnes matriculats en l'escola CEIP Dr. Serés.

El nombre d'alumnes diferenciat per sexe ens dona una piràmide amb una forma simètrica.

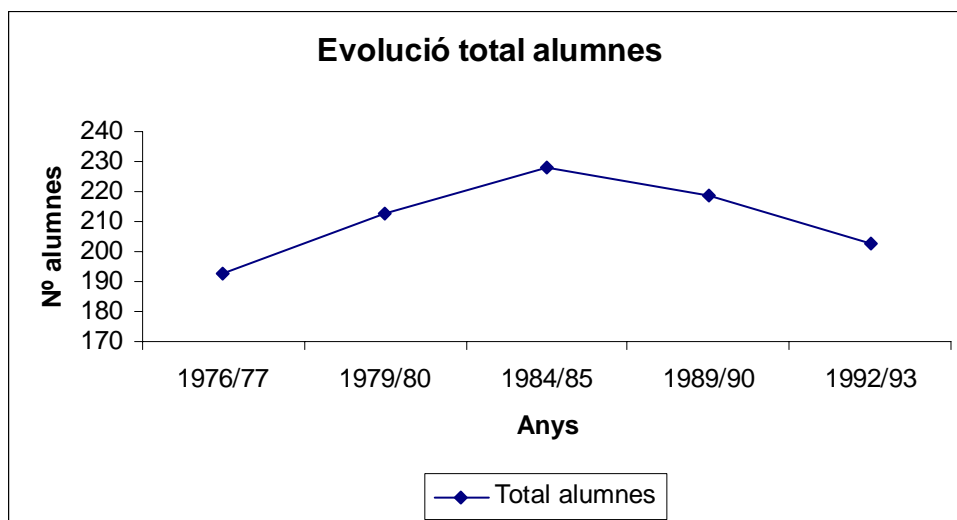

Gràfic 9. Evolució nombre alumnes total EGB a l'escola pública Dr. Serés.

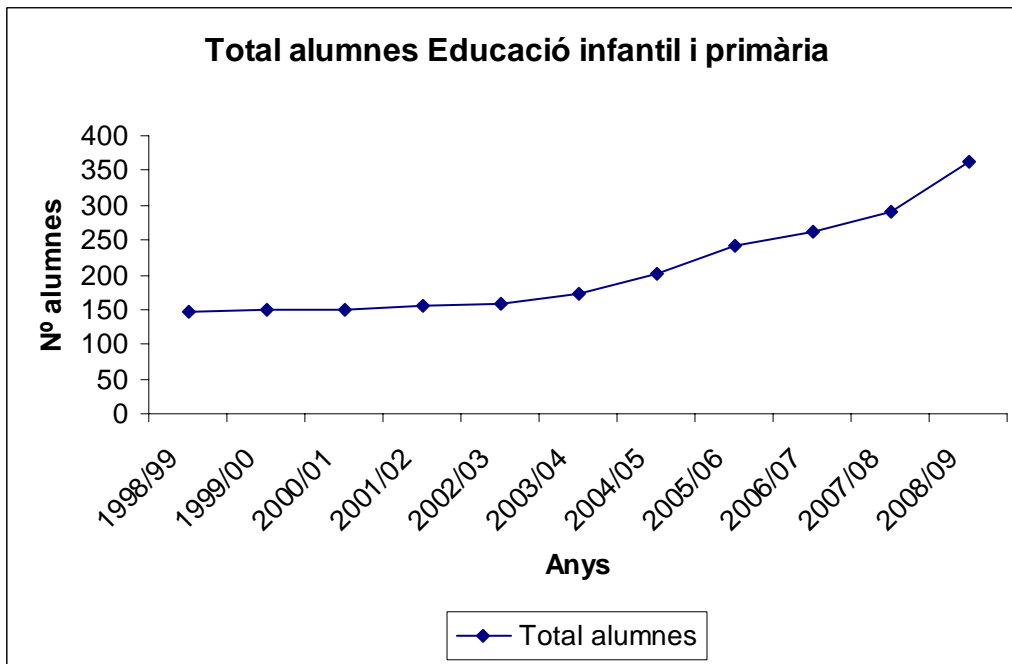

Gràfic 10. Evolució del nombre total d'alumnes al CEIP Dr. Serés durant els darrers 10 anys.

Evolució gràfics dades biblioteca

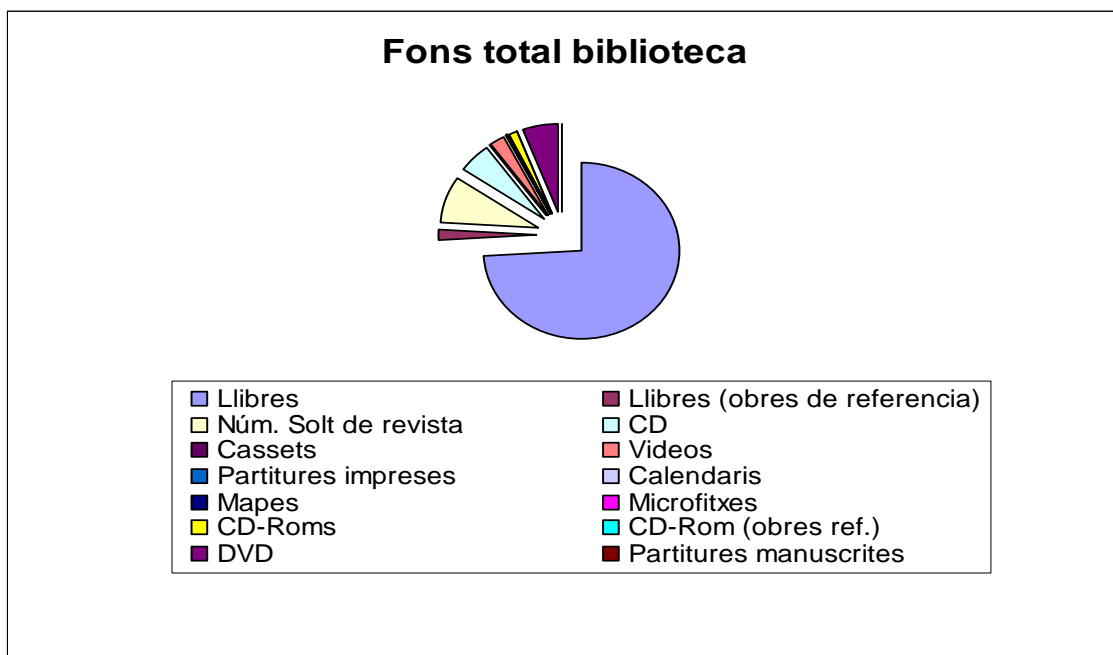

Gràfic 11: Distribució fons total biblioteca

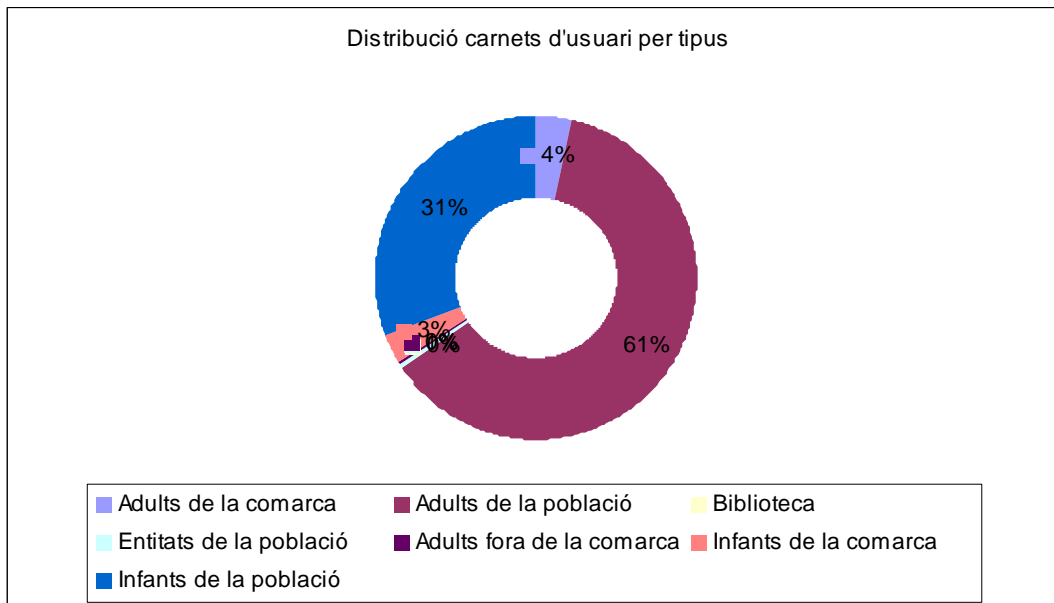

Gràfic12: Distribució carnets d'usuari per tipus.

El tipus de carnet d'adults de la població són el nombre més important d'usuaris de la biblioteca municipal.

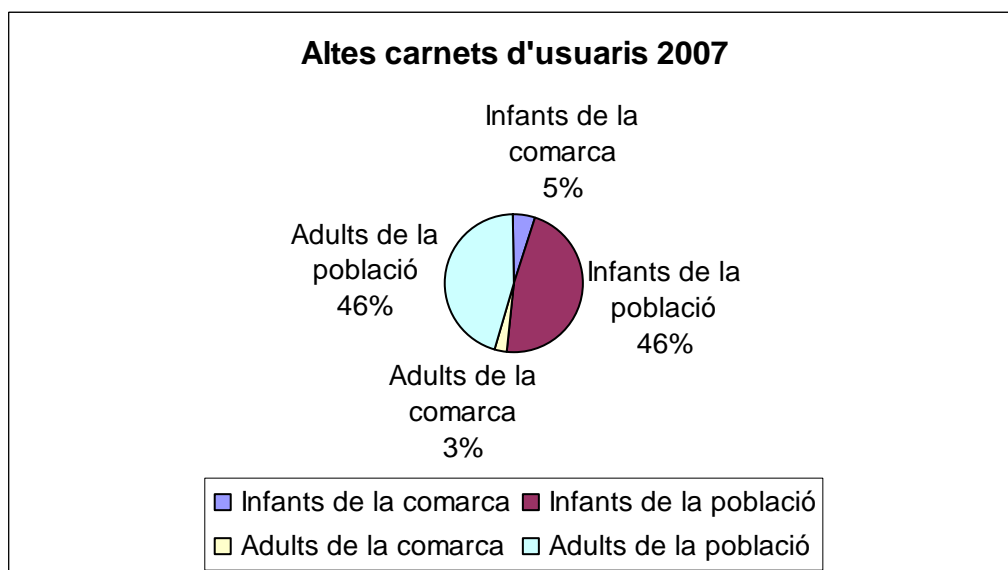

Gràfic 13: Altes carnets d'usuaris 2007.

Amb el percentatge del 46 % de carnet trobem els adults i infants procedents del propi municipi. La resta són un percentatge molt petit.

Centre Telemàtic d'Alpicat:

Any de funcionament: 2005

Material:

26 PC en xarxa, 2 webcams, 2 impressores, 1 escàner i una fotocopiadora.

Cursos i numero de alumnes:

- 6 cursos d'iniciació a Internet
- 5 cursos d'iniciació a Windows
- 3 cursos de Windows Avançat
- 1 curs d'Unió de Pagesos
- 1 curs per Jubilats
- 2 cursos pels Tallers d'Ocupació
- 1 curs per l'Associació de dones
- 1 creació de pàgines web
- 2 Photoshop

En total s'han impartit 22 cursos de diferents modalitats i per diferents grups de persones.

- En els cursos d'iniciació a Internet una participació total de : 31 persones
- En els cursos d'iniciació a Windows una participació total de : 82 persones
- En els cursos de Windows Avançat una participació total de: 38 persones
- En el curs de l'Unió de pagesos una participació total de : 14 persones
- En el curs de Jubilats una participació total de: 7 persones
- En els cursos dels Plans d'Ocupació una participació total de: 28 persones
- En el curs de l'Associació de dones una participació total de: 9 persones
- En el curs de Creació i disseny de pàgines web una participació de: 12 persones
- En els cursos de Photoshop una participació de : 14 persones

En total s'ha registrat una assistència de 235 persones diplomades pel Centre Telemàtic.

Horari: de 9 a 11 h i de 16 a 21h, de dilluns a divendres

Cultura

Inici d'activitats a la Sala la Unió:

Les activitats culturals a la Sala La Unió, s'han iniciat el mes d'abril de 2006 de forma ininterrompuda i setmanalment fins l'actualitat.



Gràfic 14: Relació d'activitats culturals realitzades a la Sala la Unió

Esports

El pavelló poliesportiu, **Antoni Roure Vila** aglutina la majoria de les activitats esportives portades a terme en el municipi d'Alpicat.

Les modalitats esportives que es poden practicar de forma periòdica al pavelló són les següents:

- Aeròbic, Balls de saló, Pilates, Tai-txi, Dansa del Ventre
- Bàsquet, Futbol sala, Gimnàstica de Manteniment, Gimnàstica Rítmica, Hoquei, Patinatge, Volei
- Country, Funky

Altres activitats. Estades esportives.

Són una sèrie d'activitats organitzades durant els mesos d'estiu, cal destacar les següents activitats:

- Juny:** campus de Volei
- Juliol:** estades de l'Ajuntament
- Agost:** campus de bàsquet i tennis
- Setembre:** campus d'hoquei

Festa de l'esport

Durant el mes de gener, concretament per la festa de Sant Sebastià, s'organitza la Duatló d'Alpicat, amb un gran ventall d'activitats per a tots els membres de la família.

Existeixen diverses entitats privades del municipi o rodalies que col·laboren en organitzar diferents activitats esportives, entre els que cal destacar:

Champion Horse, complex esportiu en una zona privilegiada on es poden realitzar tota sèrie d'activitats eqüestres.

Nacional Fitness, gimnàs privat on s'hi pot realitzar un ampli ventall d'activitats

Raimat Golf Club, complex esportiu on es pot practicar el golf en unes instal·lacions privilegiades, molt a prop d'Alpicat.